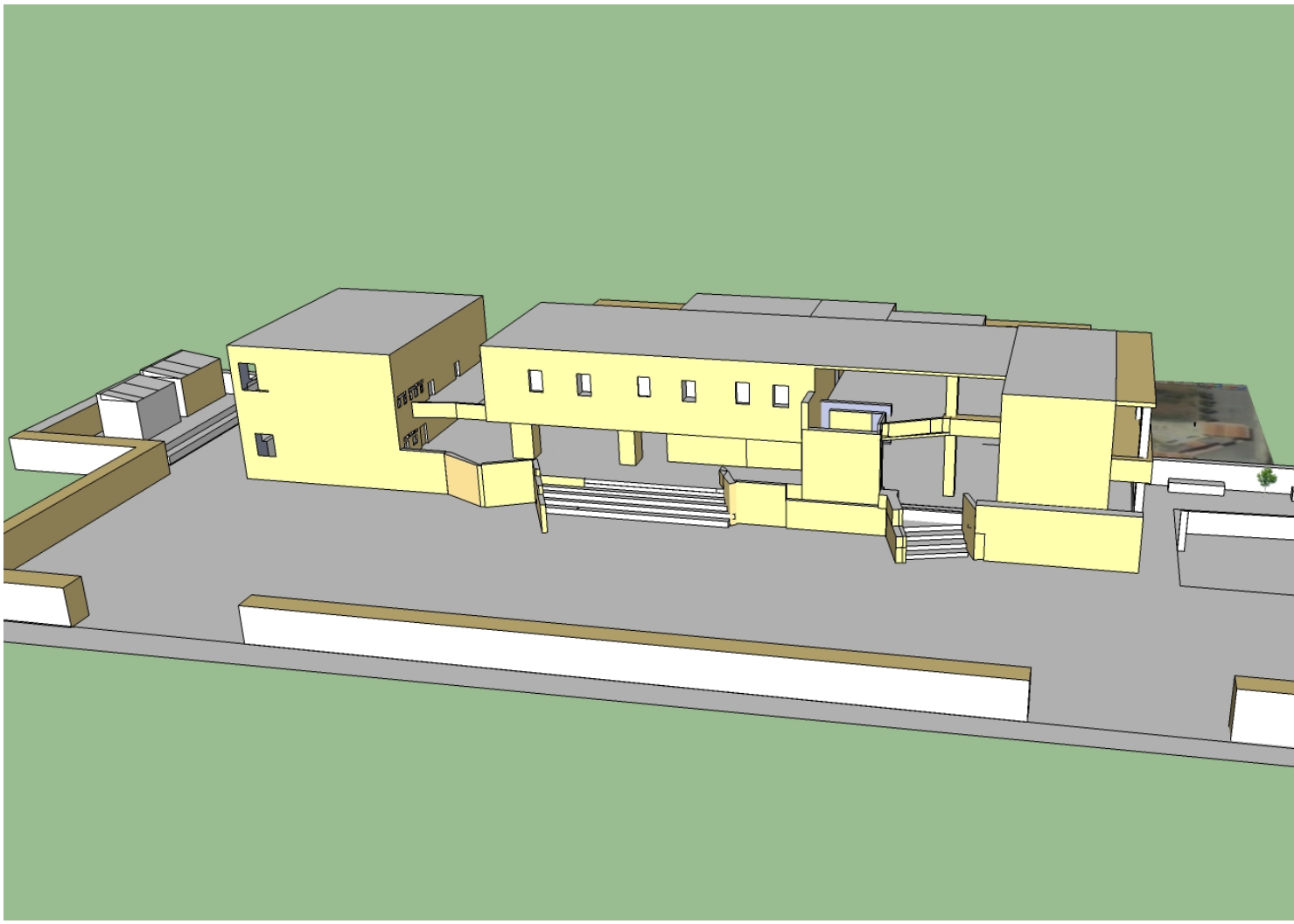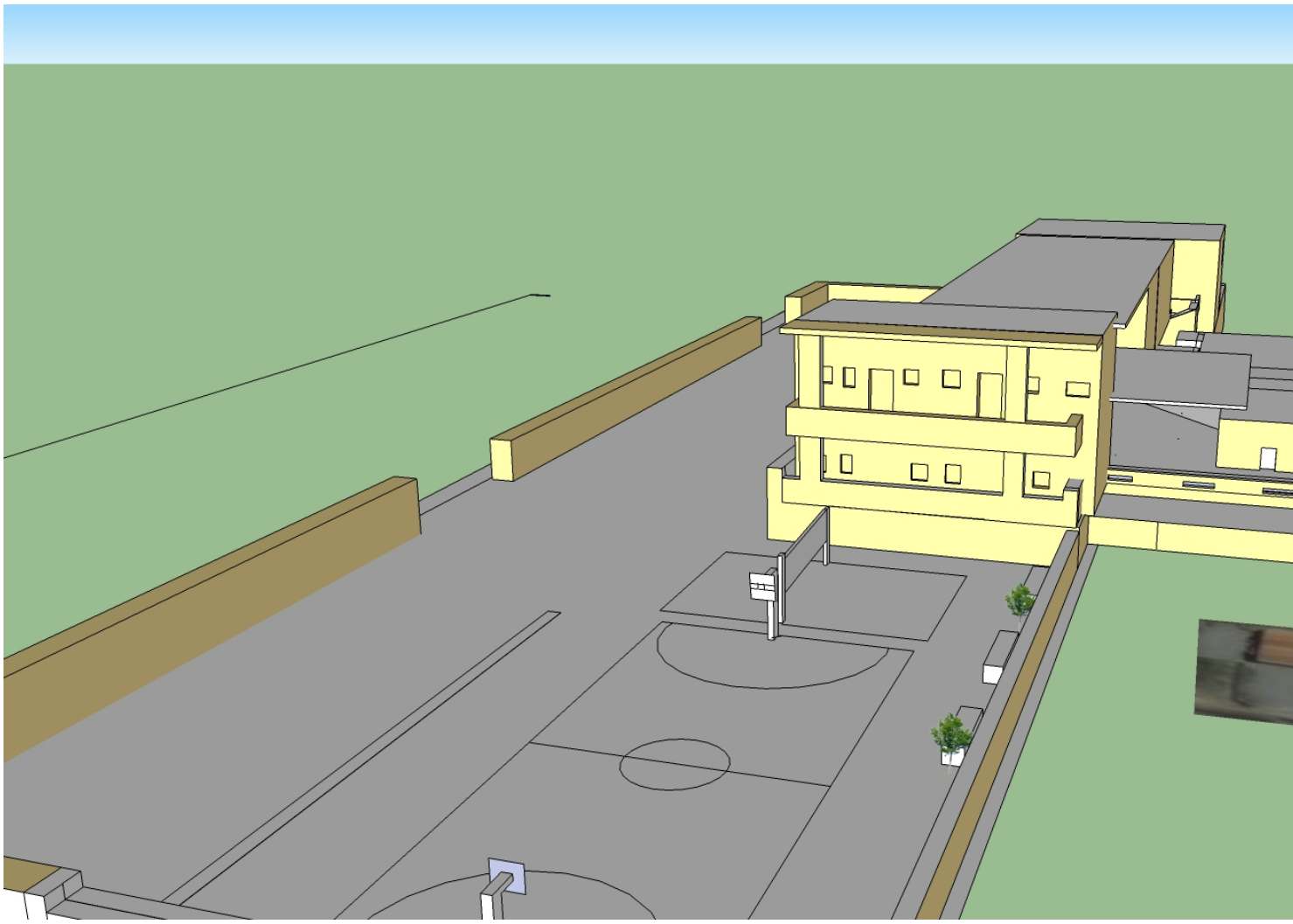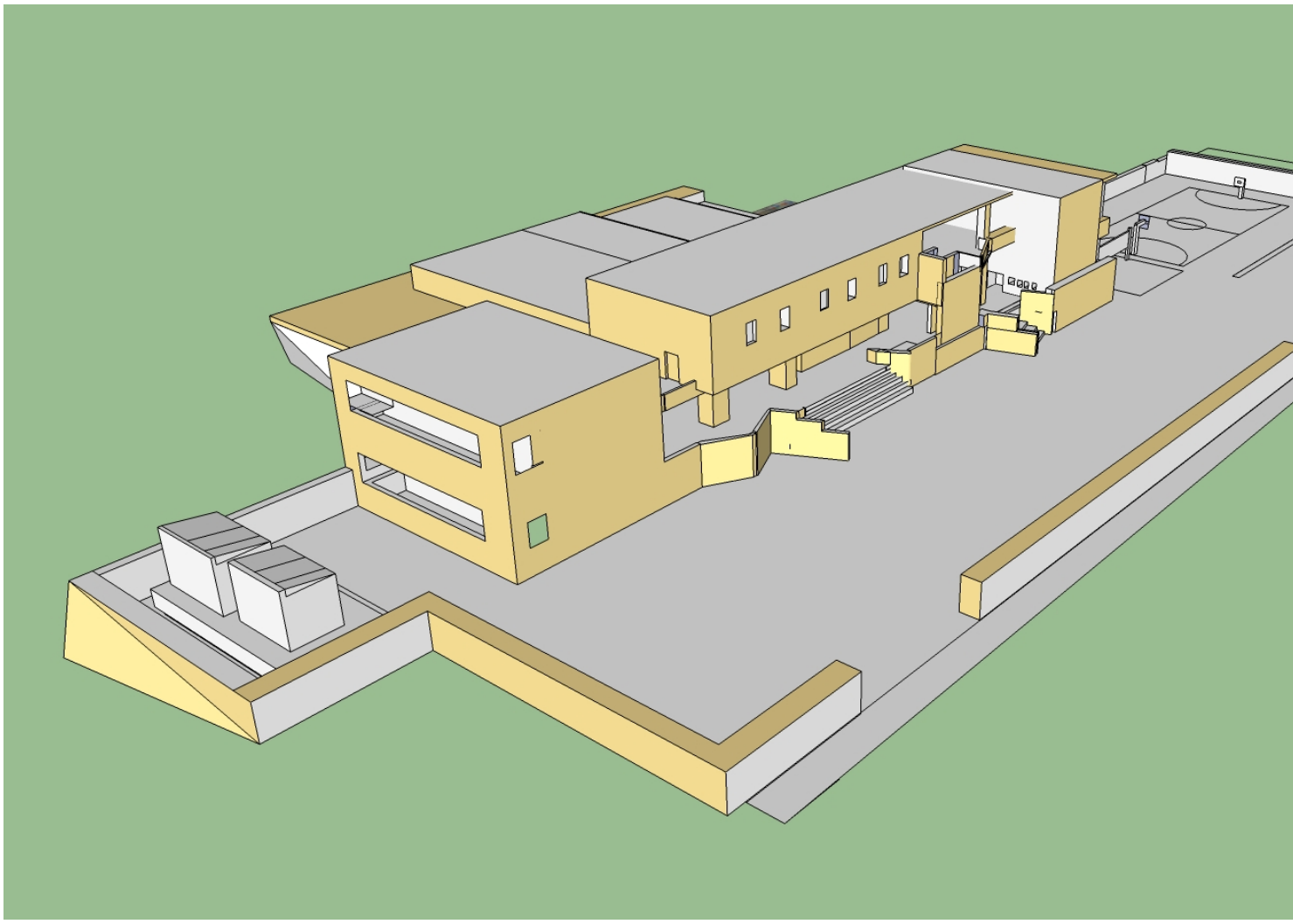Ο Μαθητής **Λιγοψυχάκης Δημήτρης** στα πλαίσια της συνθετικής εργασίας για το μάθημα της Πληροφορικής στο Γ' τρίμηνο επέλεξε να εργαστεί με το πρόγραμμα τρισδιάστατης σχεδίασης Google SketchUp 8 με στόχο τη δημιουργία του τρισδιάστατου μοντέλου του σχολείου. Ο μαθητής δεν έχει διδαχθεί πτέ σχέδιο ούτε CAD (Computer Aid Design) το αποτέλεσμα της εργασίας του παρουσιάζετε στις παρακάτω εικόνες.